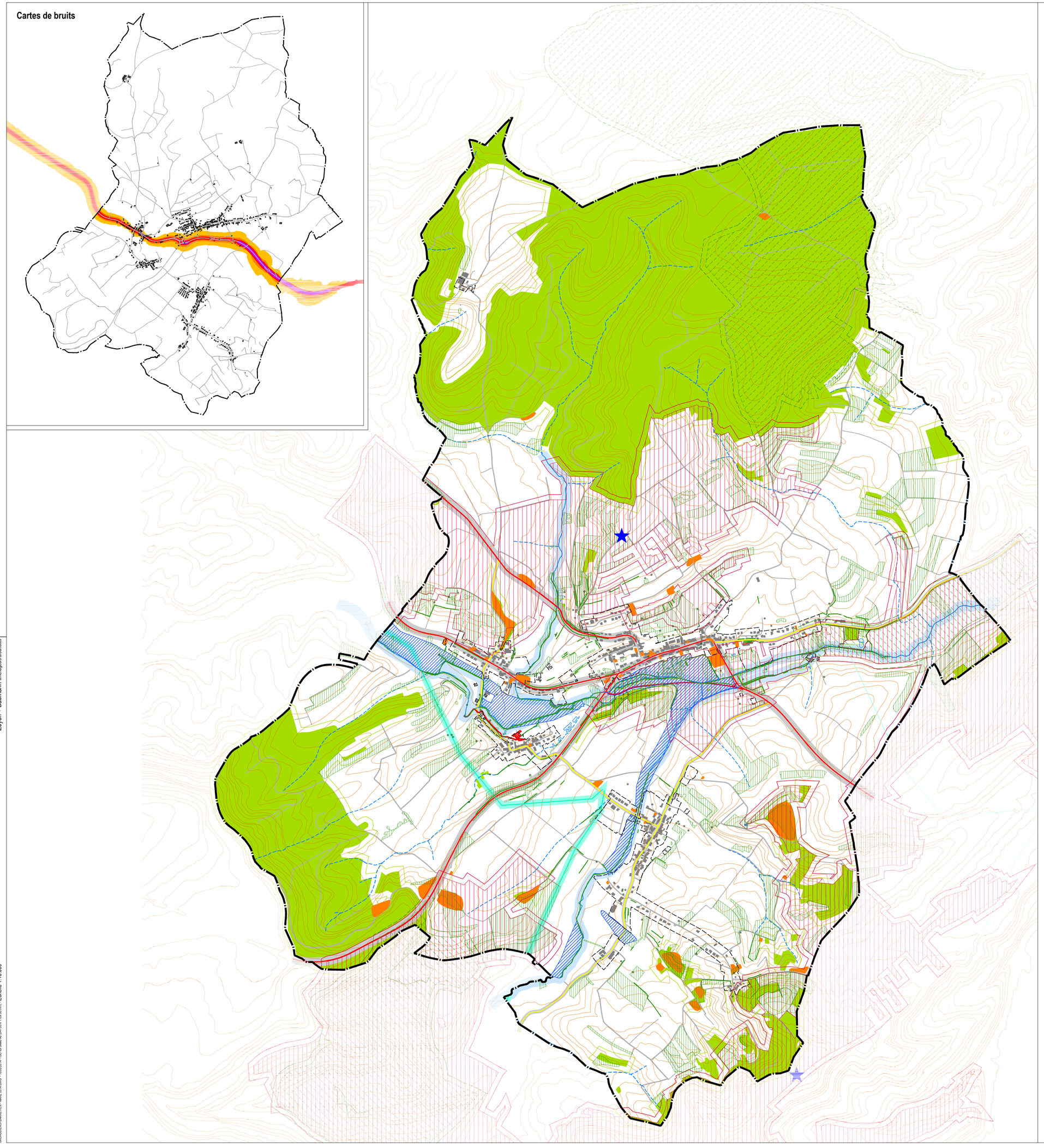

Milieu naturel

Loi modifiée du 19 janvier 2004 concernant la protection de la nature et des ressources naturelles

- Zone de protection Natura 2000 1)
- Distance de 30m de la Zone Natura 2000
- Réserve naturelle projetée 2)
- Réserve forestière intégrale projetée 2)
- Distance de 30m des réserves naturelles projetées
- Forêt > 1ha 3)
- Distance de 30m des forêt
- Cours d'eau permanent 3)
- Distance de 30m des eaux permanentes
- Biotope protégé - surface 4), 5)
- Biotope protégé - arbres isoles 4), 5)
- Biotope protégé - linéaires 4), 5)

La gestion de l'eau

Loi du 19 décembre 2008 concernant la protection de l'eau

- Zones inondables 6)

Milieu humain

Loi portant limitation des accès à la voirie de l'Etat (13 janvier 1843, 17 juin 1976 et 17 janvier 1977 (permission de voirie))

- Chemin repris (C.R) 3)
- Route nationale 3)

Loi du 2 août 2006 modifiant la loi modifiée du 21 juin 1976 relative à la lutte contre le bruit

LDEN (jour)

- >75 dB (A) 7)
- 70-75 dB (A) 7)
- 65-70 dB (A) 7)
- 60-65 dB (A) 7)
- 55-60 dB (A) 7)

Loi du 17 juin 1994 relative à la prévention et la gestion des déchets

- Site contaminé ou assaini 8)
- Site potentiellement pollué 8)

Loi du 10 juin 1999 relative aux établissement classés

- Établissement classé commodo / incommodo 9) (à compléter)
- Antenne GSM 10)

Réseau d'infrastructure

- Ligne à haute tension 11)
- Distance de sécurité (HT≥ 65kV = 30m) 12)
- Conduite de gaz (à compléter)

Patrimoine culturel

Loi du 18 juillet 1983 concernant la conservation et la protection des sites et monuments nationaux

- Sites et monuments classés 13)

loi du 21 mars 1966 concernant a) les fouilles d'intérêts historique, préhistorique, paléontologique ou autrement scientifique; b) la sauvegarde du patrimoine culturel mobilier

- Terrain avec des vestiges archéologiques méritant une protection et une conservation durable 12) (à compléter)
- Terrain avec des vestiges archéologiques à étudier avant altération ou destruction 12) (à compléter)

- Périmètre d'agglomération - PAG en vigueur
- Limite communale

1) Zones Natura 2000, Ministère du Développement durable et des Infrastructures, 2013
2) Zones protégées nationales projètées, Minstère du Développement durable et des Infrastructures, 2010/2011
3) BD Topo, Administration du Cadastre et de la Topographie, 2005
4) Biotopkataster, Ministère du Développement durable et des Infrastructures, 2013
5) Innenkartierung der geschützten Biotope im Siedlungs- und Ortsrandbereich, Zeyen + Baumann, 2010
6) PAG en vigueur de la commune de Bous du 23 janvier 2001
7) Cartes de bruits, Ministère du Développement Durable et des Infrastructures, Administration de l'Environnement, 2011
8) Cadastre des sites potentiellement pollués, Ministère du Développement durable et des Infrastructures, Administration de l'Environnement, 2010
9) Autorisations commodo / incommodo, Administration Communale Bous
10) Stations de base pour réseaux publics de communications mobiles, Plan directeur sectoriel, Commune de Bous, 31.08.2005
11) Plan d'études, 1:10 000, CREOS, 2010
12) Circulaire N° 1644 aux administrations communales, Ministère de l'Intérieur, 1994
13) Mémorial B-N°35 du 19 mai 2009, Sites et Monuments Nationaux, Listes des immeubles classées monuments nationaux, etat du 7.11.2013

Commune de Bous

Etude préparatoire du PAG

Analyse der bestehenden Situation: **Servitudes**

ZEYEN BAUMANN
Aménageurs-Urbanistes
Ingénieurs-conseils
Bereldange

N

échelle 1:10.000
März 2014

Zeyen + Baumann aménageurs-urbanistes

Echelle 1:10.000

GRUNDDIENSTBARKEITEN - MÄRZ 2014.DWG - 16.06.2014 - ISO full bleed A0 (841.00 x 1189.00 mm)