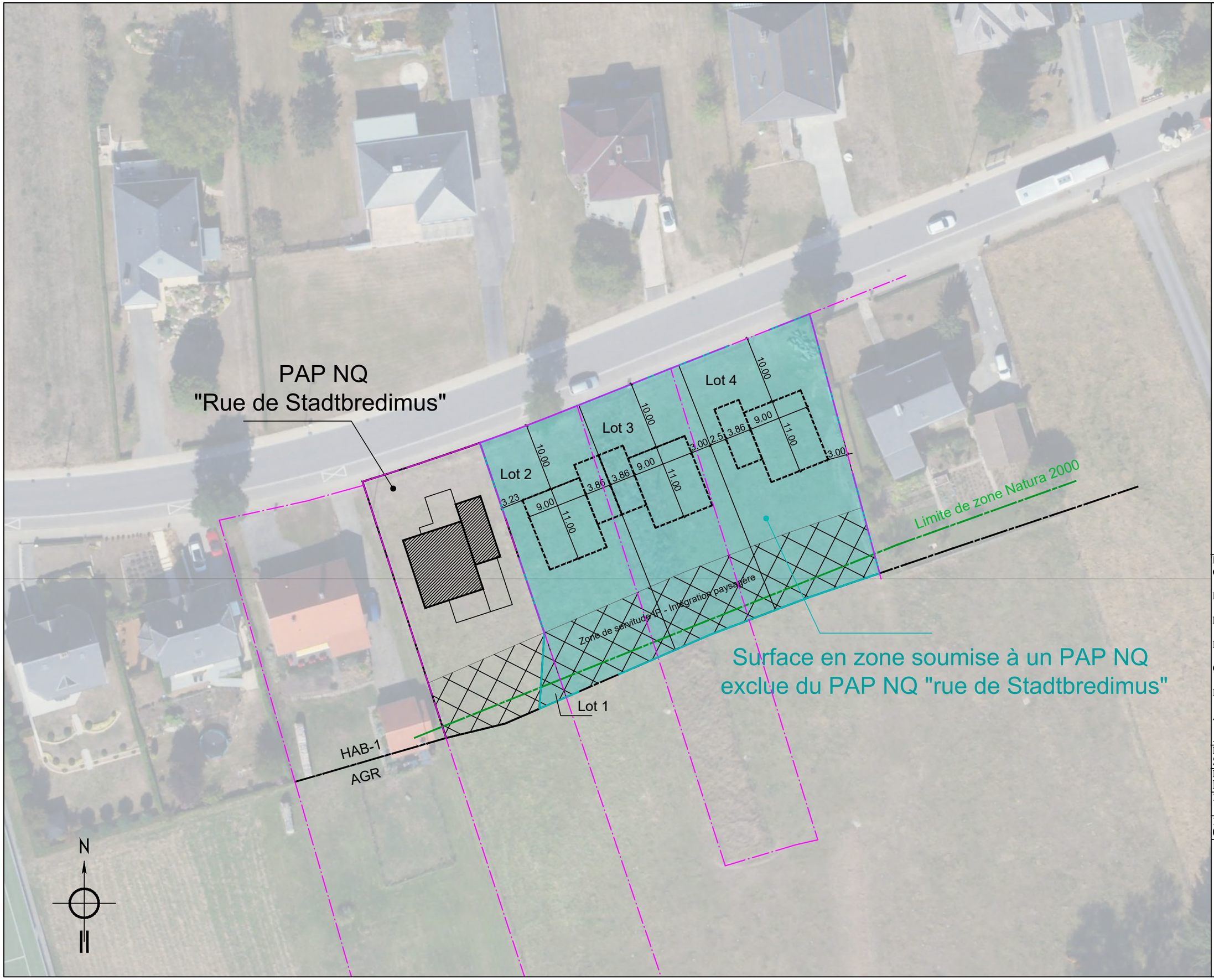

Nom du projet: PAP "Rue de Stadtbredimus"

Localité de Bous - Client : Gilles ROCK et Corinne LEYTEM

Sujet: Faisabilité de développement des terrains adjacents en PAP NQ

Révisions

G

F

E

D

C

B

A SQL - 09.12.2022
remarques AC du 07.12.2022

Dessiné par
SQL

Dossier suivi par
BBF

Echelle du plan
1/500

Numéros du plan
001 20212773_LP_ES001

LUXPLAN S.A.
Ingénieurs conseils

Références informatiques : P:\LP-SC\2021\20212773_LP_U_PAP_Herdermillen_2_Bous\D_Plans\D4_Projet_DUA